Лето 2025

Куќа “Soula”-Јерисос

40.400484, 23.878998

12 % попуст на вонсезонски и 15 % попуст на сезонски цени за 50 % уплата веднаш и целосна доплата заклучно со 15.03.2025 (сабота)

- **попустот е важечки за резервации заклучно со 03.02.2025 (понеделник)**

Јерисос е едно од најголемите туристички места на полуостровот Халкидики и е на само 340 км од Скопје. Градот во кој живеат повеќе од 3000 жители има долга, песочна плажа која има ‘сино знаме’ за чистота со кристално чисто море и шеталиште со таверни, кафетерии и атракции за најмладите. Од Јерисос секојдневно се организираат крстарења околу Света Гора и островот Амулиани (каде се наоѓаат прекрасните плажи Аликес, Мегалиамос и др.). Во близина на местото се и неверојатно убавите плажи Комица, Какудиа, Вулица, Ксиропотами итн...

Куќа “**Soula**” се наоѓа на одлична место положба, на само50 метри од прекрасната песочна плажа. Куќата располага со четири студија и два апартмани. Користење на клима уред и интернет (wi-fi) се вклучени во цената. Вилата има сопствен уреден двор и паркинг веднаш пред вилата. Апартманите се реновирани и располагаат со големи фрижидери и големи електрични шпорети со рерна, а студијата се опремени со мала стандардно опремена кујна со решо и сите потребни елементи,. Сите имаат клима уред, ТВ и располагаат со стандардни тоалети со туш. Апартманите (бр. 1 и бр. 2) и едно студио (бр. 6) се на високо приземје, а останатите студија (бр. 3, 4, 5) се на кат.

Апартман број 1 (1/4+2) – високо приземје. Простран реновиран апартман со брачен кревет во спална соба, две софи на извлекување во дневна соба споена со кујна. Кујната е голема и комплетно опремена со голем електричен шпорет со рерна, голем фрижидер, маса со столови, клима уред и телевизор.Апартманот има сопствен тоалет со туш. Од кујна се излегува на тераса и истата еопремена со маса и столови.

Апартман број 2 (1/4+1) – високо приземје. Простран реновиран апартман со брачен кревет во спална соба, една софа на извлекување и едно стандардно легло во дневна соба споена со кујна. Кујната е комплетно опремена со голем електричен шпорет со рерна, голем фрижидер, маса со столици, клима уред и телевизор.Сопствен тоалет со туш. Од апартманот се излегува на голема заедничка тераса во дворот, која е опремена со маса и столици.

Студио број 3 (1/2) – прв кат. Потесно студио кое располага со еден брачен кревет и мала комплетно опремена кујна (кујнски инвентар, решо и мал фрижидер), клима уред, ТВ и сопствен тоалет со туш. Од студиото се излегува на тераса со поглед позади кон дворот, која е опремена со маса и столови.

Студио број 4 (1/2) - прв кат. Студиото располага со еден брачен кревет и мала комплетно опремена кујна (кујнски инвентар, решо и мал фрижидер), клима уред, ТВ и сопствен тоалет со туш. Од ходникот пред студиото се излегува на тераса која е со погледкон улица, која е опремена со маса и столови.

Студио број 5 (1/2) – прв кат. Студиото располага со 1+1 стандарден кревет (поставени во должина еден по друг) и мала опремена кујна (кујнски инвентар, решо и мал фрижидер), клима уред, ТВ и сопствен тоалет со туш. Од ходникот пред студиото се излегува на тераса која е со поглед кон улица, која е опремена со маса и столови.

Студио број 6 (1/2) – високо приземје. Студиото е одвоено со сопствен влез и располага со еден брачен кревет и мала комплетно опремена кујна (кујнски инвентар, решо и мал фрижидер), клима уред, ТВ и сопствен тоалет со туш. Од студиото се излегува во сопствено заградено дворче кое располага со маса и столови.

1. Вонсезонски цени

Термин	Ноќевања	1/2 студио (бр. 3 и 5) задолжително плаќаат 2 лица	1/2 студио (бр. 4 и 6) задолжително плаќаат 2 лица	апартмани бр. 1 и бр. 2 задолжително плаќаат 3 лица
25/05-01/06	7	99	109	99
01/06-08/06	7	119	139	119
08/06-15/06	7	149	169	149
15/06-22/06	7	189	209	179
22/06-29/06	7	199	219	189

*** цена по лице со вклучен превоз**

2. Сезонски цени

Термин	Ноќевања	1/2 студио (бр. 3 и 5)	1/2 студио (бр. 4 и 6)	апартмани (бр. 1 и 2)
29/06-06/07	7	409	449	629
06/07-13/07	7	439	479	669
13/07-20/07	7	459	499	699
20/07-27/07	7	459	499	699
27/07-03/08	7	489	539	739
03/08-10/08	7	489	539	739
10/08-17/08	7	459	499	699
17/08-24/08	7	459	499	699
24/08-31/08	7	449	479	679

*** цена за наем на апартман или студио**

3. Вонсезонски цени

Термин	Ноќевања	1/2 студио (бр. 3 и 5) задолжително плаќаат 2 лица	1/2 студио (бр. 4 и 6) задолжително плаќаат 2 лица	апартмани бр. 1 и бр. 2 задолжително плаќаат 3 лица
31/08-07/09	7	199	219	179
07/09-14/09	7	169	189	149
14/09-21/09	7	129	149	119
21/09-28/09	7	99	109	99

*** цена по лице со вклучен превоз**

Напомени и услови:

- ЦЕНИТЕ ВО ТАБЕЛА БР.1 и 3 – **ВОНСЕЗОНСКИ** СЕ ДАДЕНИ ПО ЛИЦЕ ЗА ПАКЕТ АРАНЖМАН **– 7 НОЌЕВАЊА СО ВКЛУЧЕН ПРЕВОЗ.**
- ВО ВОНСЕЗОНСКИТЕ ЦЕНИ за сопствен превоз од редовната цена се намалува 10 евра (620 денари) ПО ЛИЦЕ.
- Во вонсезонските цени во студио **плаќаат минимум 2 лица**
- Во вонсезонските цени во апартман **плаќаат минимум 3лица** | 4-то и 5-то лице се сместуваат БЕСПЛАТНО, а плаќаат само превоз доколку користат;
- ЦЕНИТЕ ВО ТАБЕЛА БР.2 – **СЕЗОНСКИ** СЕ ДАДЕНИ ЗА НАЕМ НА апартмани студио **ЗА 7 НОЌЕВАЊА**,според бројот на кревети во истиот, без вклучен превоз, а превозот се доплаќа:
- За возрасни 3.100 мкд. (50 евра), еден правец 2.480 мкд. (40 евра)
- За деца до 12 години 2.480 мкд. (40 евра),еден правец2.170 мкд. (35евра)
- Деца до 1,99 години бесплатно, без седиште
- Во апартман дозволено е сместување на лица согласно бројот на кревети. Над дозволениот број (во одредени капацитети) може да се смести максимум едно дете до 5,99 години во кревет со возрасен.
- Термините во табелата се денови на започнување на аранжманот.
- Патничкото осигурување е задолжително и НЕ е вклучено во цената (информации во агенција).
- Цените се изразени во евра, уплатата е исклучиво во денараска против вредност (1евро=62мкд).
- Попустите НЕ може да се комбинираат помеѓу себе, на промотивните цени НЕ следува попуст.
- Организаторот на патувањето го задржува правото по патна ultra first или last minute понуда да ги објави и продаде слободните капацитети по цени кои се разликуваат од оние кои се веќе објавени во ценовникот. Лицата кои го уплатиле аранжманот по редовен ценовник немаат право на надомест на средства за разликата воцена.
- Усни и телефонски резервации се невалидни и неважечки. Важечка е резервацијата со авансна уплатаод 30% од вкупниот износ на аранжманот.

Целосна доплата на аранжманот се врши најдоцна до 10 дена пред терминот на поаѓање.

- Сместување во собите е по 14.00 часот, а напуштање на истите е до 09.00 часот локално време.
- За хигиената во собите во текот на престојот се грижат самите клиенти. По завршувањето на вашиот престој должни сте да ја оставите собата во чиста состојба. Во случај на причинета материјална штета за време на престојот, корисникот на собата ја надоместува штетата на сопственикот на лицеместо.
- **Туристичката такса се плаќа на лице место кај претставникот на агенцијата или пак на сопствениците на објектите, истата изнесува 2 евра на ден по студио/апартман.**
- Цените објавени во табелите се конечни, без скриени трошоци. Импала травел НЕ може да гарантира стабилност, брзина или коректност на интернет врската во кој-било објект од целата понуда. Во цената на аранжманот каде што е вклучено користење на клима уред, сопственикот има право да реагира и да ја скрати оваа услуга доколку го оставате клима уредот вклучен додека сте надвор од собата.
- Секој патник има обврска да води грижа за важноста на патните исправи и задолжително да обезбеди патничко-здравствено осигурување, недостаток на истите не е одговорност на вработените во т.а. „Импала травел" и на самата агенција и поради кои НЕ може да се откаже аранжманот или да се промени термин на резервацијата.

Превоз:

- Превозот со автобус се извршува до туристичката дестинација, до соодветно место за запирање според локалните сообраќајни услови
- .Организаторот не гарантира превоз до самиот објект на сместување.
- Патниците самостојно го пренесуваат својот багаж од местото на запирање до објектот на сместување.
- Агенцијата, распоредот на седење во автобус го прави 2 дена пред датумот на поаѓање.
- Кога патникот уплаќа превоз, тоа значи дека има обезбедено седиште во превозното средство, а доколку сака да резервира одредено седиште, тоа може да го направи со доплата од 10 евра по лице. Првиот ред на седишта е резервиран за персоналот.

Апартман бр. 1

Апартман бр. 2

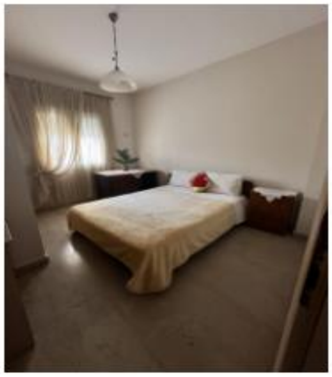

Студио бр. 3

Студио бр. 4

Студио бр. 5

Студио бр. 6