Лето 2025

“Villa Dimitris” -

Неос Пантелеимонас

40.01591, 22.58926

15 % попуст на вонсезонски и 20 % попуст на сезонски цени за 50% уплата веднаш и целосна доплата заклучно со 15.03.2025 (сабота)

Попустот е важечки за резервации заклучно со 03.02.2025 (понеделник)

Паралија Неос Пантелеимонас припаѓа во јужниот дел на регионот Пиерија во подножјето на планината Олимп и е на 295 километри од Скопје, 36 километри од Катерини, а Платамонас е оддалечен само 5 километри. Ова место е најпознато по неодамнешните археолошки ископувања, при изградбата на железничкиот тунел под замокот, каде што се пронајдени делови од античкиот град Хераклија. Во текот на летната сезона, Паралија Пантелеимон станува многу популарна туристичка дестинација. Туристи од целата земја и странство ја избираат оваа дестинација за одмор. Главната причина е прекрасната песочна плажа со кристално чисто море долга преку 3 километри и која секоја година ја добива наградата **сино знаме на ЕУ за чистотата и квалитетот на водата** и капацитетите што ги нуди.

Вила **Димитрис** се наоѓа на само 120 метри од плажата. Располага со убаво уредени трикреветни и четирикреветни студија/апартмани. Сите студија/апартмани се опремени со бања, комплетно опремена кујна, ТВ, тераса. **Користење на клима уредот, интернет (wi-fi) и сет пешкири (со депозит) по смена се вклучени во цената.** Вилата се наоѓа во мирен дел опкружена со зеленило и со двор од преку 3.000м2, како и **свој сопствен паркинг**. Во градината има опрема за скара која е достапна за гостите, каде што има и трпезарија на отворено, летниковци и **бесплатни лежалки во тревата.** Вилата е многу години омилена дестинација во изборот на туристите кај нас. **Туристичката такса се плаќа во агенција при уплата и истата изнесува 1,50 евра на ден по апартман**.

1/3 студија број 32, 34 и 36 – Втор кат – голема зграда. Располагаат со француски кревет + 1 стандарден единечен кревет. Студијата имаат кујна со сите потребни елементи (мал фрижидер, решо и електричен бокал за вода),клима, ТВ, фен за коса, тоалет со туш и сушара. Овие студија гледаат кон задниот дел на вилата и имаат помали тераси опремени со маси и столови.

1/3 апартман број 24, 25, 26 и 29 – голема зграда. Располагаат со брачен кревет + 1 стандарден единечен кревет. Апартманите имаат кујна со сите потребни

елементи (мал фрижидер, решо и електричен бокал за вода),клима, ТВ, фен за коса, тоалет со када и сушара. Апартман број **24**се наоѓа на приземје и има своја тераса опремена со маси и столови и гледакон дворот на вилата. Апартманите број **25**, **26** и **29**се на прв кат. Број 29 има своја тераса а 25 и 26 имаат заедничка тераса опремени со маси и столови и гледаат кон влезот на вилата.

1/3 студија број 31, 33, 35, 37 и 38 – Втор кат – голема зграда. Располагаат со француски кревет + 1 стандарден единечен кревет. Студијата имаат кујна со сите потребни елементи (мал фрижидер, решо и електричен бокал за вода),клима, ТВ, фен за коса, тоалет со туш и сушара. Студијата**31**, **33** и **35** гледаат кон патот кој води кон градината на вилата и имаат поголеми тераси опремени со маси и столови. Студијата**37** и **38** гледаат кон влезот на вилата и имаат најголеми тераси опремени со маси и столови.

1/3+1 апартмани број 22, 23, 27 и 28 – голема зграда. Располагаат собрачен кревет, 1 стандарден единечен кревет + софа на извлекување. Апартманите имаат кујна со сите потребни елементи (мал фрижидер, решо и електричен бокал за вода),клима, ТВ, фен за коса, тоалет со када и сушара. Апартманите број **22** и **23** се наоѓаат на приземје, имаат сопствена тераса со маса и столови и гледаат кон дворот, број **27** и **28**се наоѓаат на прв кат, имаат своја тераса со маси и столови и гледаат кон дворот на вилата.

1/3 апартмани број 39 и 40 – Приземје – мала зграда. Располагаат со брачен кревет+ 1 стандарден единечен кревет. Апартманите имаат нова кујна со сите потребни елементи (мал фрижидер, плотна за готвење и електричен бокал за вода),клима, ТВ, фен за коса, тоалет со када и сушара. Имаат сопствена трем – тераса која гледа кон дворот на вилата.

1/4 апартмани број 41 и 42 – Прв кат – мала зграда. Располагаат собрачен кревет + 2 единечни стандардни кревети. Апартманите имаат нова кујна со сите потребни елементи (мал фрижидер, плотна за готвење и електричен бокал за вода),клима, ТВ, фен за коса, тоалетсотуш и сушара. Имаат сопствена тераса опремена со маса и столови која гледа кон дворот на вилата.

1. Вонсезонски цени

Термин	Ноќевања	студио (бр. 32, 34 и 36)	студио (бр. 31, 33, 35, 37 и 38)	апартман (бр. 24,25, 26 и 29)	апартман (бр. 22, 23, 27, 28, 39 и 40)	апартман (бр. 41 и 42)
14/06-21/06	**7**	169	189	219	229	239
21/06-28/06	**7**	189	209	239	249	269
28/06-05/07	**7**	209	229	259	279	299

*** цена по лице со вклучен превоз (задолжително плаќаат 2 лица)**

2. Сезонски цени

Термин	Ноќевања	студио (бр. 32, 34 и 36)	студио (бр. 31, 33, 35, 37 и 38)	апартман (бр. 24,25, 26 и 29)	апартман (бр. 22, 23, 27, 28, 39 и 40)	апартман (бр. 41 и 42)
05/07-12/07	7	449	489	529	569	609
12/07-19/07	7	469	529	559	599	639
19/07-26/07	7	469	529	559	599	639
26/07-02/08	7	499	549	589	629	679
02/08-09/08	7	499	549	589	629	679
09/08-16/08	7	469	529	559	599	639
16/08-23/08	7	469	529	559	599	639
23/08-30/08	7	459	509	539	579	619

*** цена за наем на апартман или студио за 7 ноќевања**

3. Вонсезонски цени

Термин	Ноќевања	студио (бр. 32, 34 и 36)	студио (бр. 31, 33, 35, 37 и 38)	апартман (бр. 24,25, 26 и 29)	апартман (бр. 22, 23, 27, 28, 39 и 40)	апартман (бр. 41 и 42)
30/08-06/09	7	219	229	249	269	289
06/09-1309	7	199	209	229	239	259
13/09-20.09	7	169	189	199	209	229

*** цена по лице со вклучен превоз (задолжително плаќаат 2 лица)**

Напомени и услови:

- ЦЕНИТЕ ВО ТАБЕЛА БР.1 и 3 – **ВОНСЕЗОНСКИ СЕ ДАДЕНИ ПО ЛИЦЕ ЗА ПАКЕТ АРАНЖМАН – 7 НОЌЕВАЊА СО ВКЛУЧЕН ПРЕВОЗ.**
- За сопствен превоз од редовната цена се намалува 10 евра (620 денари) ПО ЛИЦЕ ВО ВОНСЕЗОНСКИТЕ ЦЕНИ.
- Во вонсезонските цени во студио/апартман плаќаат минимум 2 лица | 3-то и 4-то лице се сместуваат БЕСПЛАТНО, плаќаат само превоз доколку користат;
  - **За возрасни 3.100 мкд. (50 евра), еден правец 2.480 мкд. (40 евра)**
  - **За деца до 12 години 2.480 мкд. (40 евра),еден правец 2.170 мкд. (35евра)**

- **Деца до 1,99 години бесплатно, без седиште.**

- ЦЕНИТЕ ВО ТАБЕЛА БР.2 – **СЕЗОНСКИ** СЕ ДАДЕНИ ЗА НАЕМ **НА СТУДИО/АПАРТМАН ЗА 7 НОЌЕВАЊА**, според бројот на кревети во секоја соба, без вклучен превоз, а истиот се доплаќа:
- Во студио/апартман дозволено е сместување на лица согласно бројот на кревети. Над дозволениот број (во одредени капацитети) може да се смести максимум едно дете до 5,99 години во кревет со возрасен.
- **Туристичката такса се плаќа во агенција при уплата и истата изнесува 2 евра на ден по апартман**.
- **Користење на клима уредот, интернет (wi-fi) и сет пешкири (со депозит) по смена се вклучени во цената**.
- Термините во табелата се денови на започнување на аранжманот.
- Патничкото осигурување е задолжително и НЕ е вклучено во цената (информации во агенција).
- Цените се изразени во евра, уплатата е исклучиво во денараска против вредност (1евро=62мкд).
- Попустите НЕ може да се комбинираат помеѓу себе, на промотивните цени НЕ следува попуст.
- Организаторот на патувањето го задржува правото по пат на ultra first или last minute понуда да ги објави и продаде слободните капацитети по цени кои се разликуваат од оние кои се веќе објавени во ценовникот. Лицата кои го уплатиле аранжманот по редовен ценовник, немаат право на надомест на средства за разликата во цена.
- Усни и телефонски резервации се невалидни и неважечки. Важечка е резервацијата со авансна уплата од 30% од вкупниот износ на аранжманот. Целосна доплата на аранжманот се врши најдоцна до 10 дена пред терминот на поаѓање.
- Сместување во собите е по 14.00 часот, а напуштање на истите е до 09.00 часот локално време.
- За хигиената во собите во текот на престојот се грижат самите клиенти. По завршувањето на вашиот престој должни сте да ја оставите собата во чиста состојба. Во случај на причинета материјална штета за време на престојот, корисникот на собата ја надоместува штетата на сопственикот на лице место.
- Цените објавени во табелите се конечни, без скриени трошоци. Импала травел НЕ може да гарантира стабилност, брзина или коректност на интернет врската во кој-било објект од целата понуда.
- Секој патник има обврска да води грижа за важноста на патните исправи и задолжително да обезбеди патничко-здравствено осигурување, недостаток на истите не е одговорност на вработените во т.а. „Импала травел“ и на самата агенција и поради кои НЕ може да се откаже аранжманот или да се промени термин на резервацијата.

Превоз:

- Превозот со автобус се извршува до туристичката дестинација, до соодветно место за запирање според локалните сообраќајни услови.
- Организаторот не гарантира превоз до самиот објект на сместување.
- Патниците самостојно го пренесуваат својот багаж од местото на запирање до објектот на сместување.
- Агенцијата, распоредот на седење во автобус го прави 2 дена пред датумот на поаѓање.
- Кога патникот уплаќа превоз, тоа значи дека има обезбедено седиште во превозното средство, а доколку сака да резервира одредено седиште, тоа може да го направи со доплата од 10 евра по лице. Првиот ред на седишта е резервиран за персоналот.

Куќа “Dimitris”

Апартмани број 32, 34 и 36

Апартмани број 24, 25, 26 и 29

Апартмани број 31, 33, 35, 37 и 38

Апартмани број 22, 23, 27 и 28

Апартмани број 39 и 40

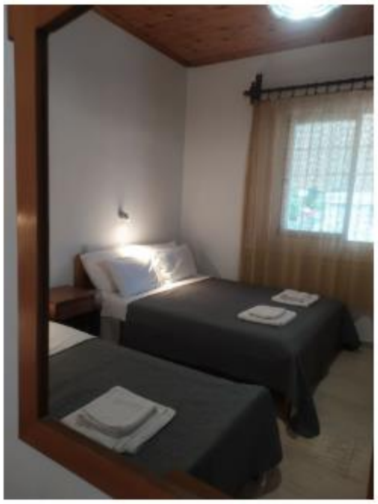

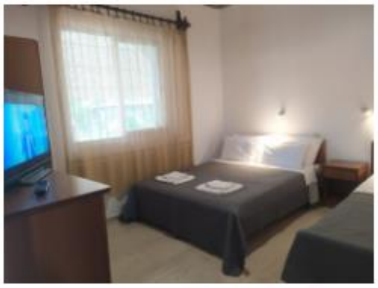

Апартмани број 41 и 42